

# m-office

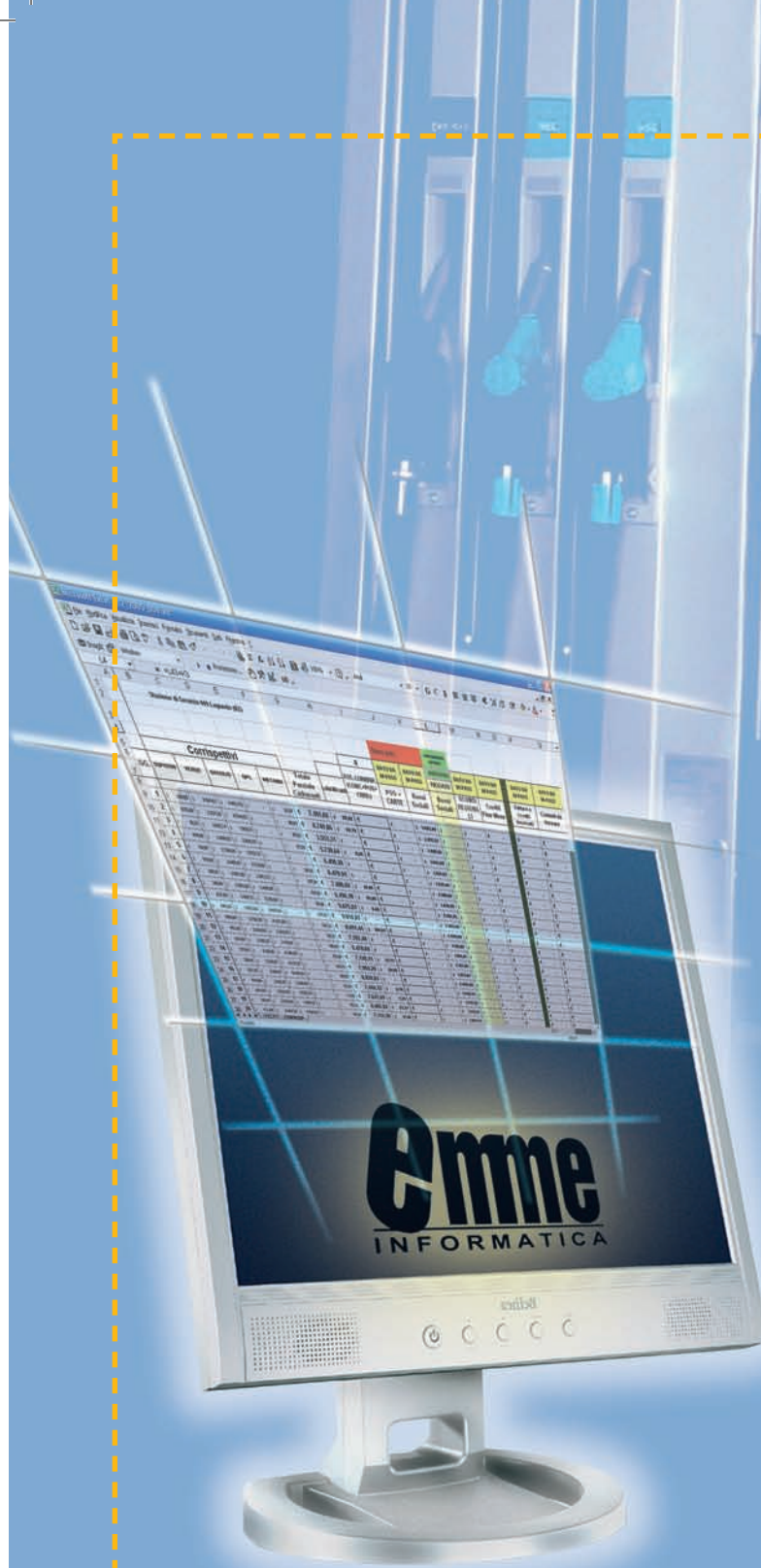

- **Software di Gestione Amministrativa Reti di Impianti Distribuzione Carburanti.**

**emme**  
INFORMATICA

Partner:

**DRESSER**  
Wayne Pignone

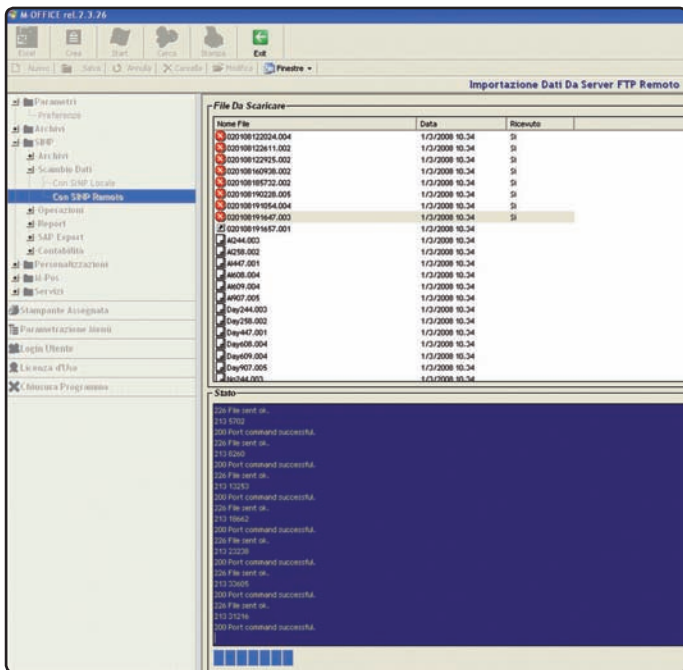

- Concentratore dati provenienti dai **m-Pass** (EUROSINP®) e **m-Pos**;
- Importazione da Server FTP tramite connessione remota (anche Adsl);
- Importazione automatica anagrafiche;
- Inserimento e modifica transazioni;
- Emissione fatture/estratti conto;
- Controllo prezzi;
- Controllo totalizzatori;
- Controllo giacenze serbatoi anche da sonde di livello;
- Controllo plafond per tessera e per cliente;
- Controllo carichi effettuati su impianti remoti.

- Riepilogo contabile/amministrativo dei dati provenienti dagli impianti;
- Controllo differenze giornaliere;
- Controllo incassi automatici e manuali;
- Controllo vendite per impianto, anche in fai da te e zona franca;
- Report settimanale per analisi prezzi di vendita;
- Controllo giacenze e movimenti articoli, oil e non-oil
- Controllo resti (dovuti e restituiti);
- Gestione sottoscorta prodotti non-oil, per impianto e per prodotto;
- Controllo riconciliazione giacenze inviate da **m-Pass**;
- Riepilogo transazioni da fatturare.

Data	GG		SP		UR		CARBURANTI			
	GG	GG Self	SP	SP Self	UR	UR Self	VP	VP Self	GP	MT
01/10/2007	2.447,27	2.447,27	2.000,18	2.000,18	340,84	340,84	212,35	212,35	0,00	0,00
02/10/2007	3.498,42	3.498,42	1.492,62	1.492,62	200,87	200,87	3,50	3,50	13,43	130,88
03/10/2007	5.495,42	5.495,42	2.045,96	2.045,96	625,75	625,75	44,98	44,98	13,43	700,89
04/10/2007	4.033,42	4.033,42	1.598,15	1.598,15	379,61	379,61	77,23	77,23	141,26	12,97
05/10/2007	4.000,04	4.000,04	2.000,00	2.000,00	673,23	673,23	14,99	14,99	308,10	6,72
06/10/2007	3.838,69	3.838,69	2.300,30	2.300,30	549,64	549,64	400,58	400,58	194,44	60,46
07/10/2007	2.205,67	2.205,67	1.307,14	1.307,14	317,34	317,34	44,98	44,98	36,30	24,96
08/10/2007	3.026,33	3.026,33	2.067,68	2.067,68	3.000,68	3.000,68	117,00	117,00	172,09	0,00
09/10/2007	4.803,47	4.803,47	2.072,34	2.072,34	308,44	308,44	178,82	178,82	6,72	1.338,67
10/10/2007	5.320,80	5.320,80	1.883,81	1.883,81	372,37	372,37	148,94	148,94	64,47	274,50
11/10/2007	3.805,45	3.805,45	1.927,77	1.927,77	380,81	380,81	374,15	374,15	73,21	0,00
12/10/2007	4.739,65	4.739,65	1.670,72	1.670,72	491,02	491,02	258,86	258,86	95,95	132,88
13/10/2007	5.104,01	5.104,01	2.035,02	2.035,02	370,96	370,96	125,39	125,39	28,98	182,27
14/10/2007	2.300,11	2.300,11	1.696,85	1.696,85	370,54	370,54	82,47	82,47	90,57	30,15
15/10/2007	3.444,12	3.444,12	1.696,02	1.696,02	200,60	200,60	302,12	302,12	0,00	0,00
16/10/2007	3.626,86	3.626,86	1.676,69	1.676,69	84,11	84,11	82,46	82,46	0,00	132,64
17/10/2007	4.580,91	4.580,91	1.907,94	1.907,94	345,57	345,57	331,56	331,56	84,92	3,36
18/10/2007	4.286,95	4.286,95	1.903,61	1.903,61	493,39	493,39	204,66	204,66	74,96	355,80
19/10/2007	4.792,54	4.792,54	1.597,45	1.597,45	385,73	385,73	796,50	796,50	157,77	138,25
20/10/2007	4.383,51	4.383,51	2.136,36	2.136,36	528,62	528,62	340,30	340,30	44,98	255,19
21/10/2007	2.622,82	2.622,82	1.423,92	1.423,92	537,95	537,95	195,68	195,68	29,99	49,71
22/10/2007	2.641,03	2.641,03	1.788,84	1.788,84	359,43	359,43	359,43	359,43	125,44	0,00
23/10/2007	3.729,76	3.729,76	1.911,52	1.911,52	98,25	98,25	187,87	187,87	14,99	308,46
24/10/2007	4.213,30	4.213,30	1.526,49	1.526,49	341,28	341,28	256,51	256,51	138,05	20,15
25/10/2007	4.489,91	4.489,91	1.815,94	1.815,94	297,35	297,35	357,69	357,69	63,11	133,78
26/10/2007	4.514,05	4.514,05	2.362,23	2.362,23	559,68	559,68	197,49	197,49	61,25	95,03
27/10/2007	2.453,01	2.453,01	1.589,15	1.589,15	376,28	376,28	204,57	204,57	113,24	98,41
28/10/2007	2.661,90	2.661,90	2.420,89	2.420,89	706,16	706,16	706,16	706,16	134,47	134,47
29/10/2007	3.961,39	3.961,39	1.936,73	1.936,73	156,00	156,00	207,87	207,87	7,42	99,10
30/10/2007	4.652,32	4.652,32	1.772,60	1.772,60	346,29	346,29	22,27	22,27	207,05	72,25
31/10/2007	5.399,84	5.399,84	1.897,80	1.897,80	339,26	339,26	379,96	379,96	78,69	177,35
<b>Totale</b>	<b>124.899,81</b>	<b>124.899,81</b>	<b>59.214,73</b>	<b>59.214,73</b>	<b>8.955,25</b>	<b>8.955,25</b>	<b>4.560,87</b>	<b>4.560,87</b>	<b>1.630,05</b>	<b>26.508,88</b>

GG	SUPERNO	VENDE	ROBOSO	GPL	METANO	Totale Partenze Carburanti	liberati	TOT. CORRISP. (CONT.+POS.+CRED.)	POS + CARTE	Bonus Sociali	Bonus Sociali	SCONTI REGIONALI	Crediti Fidejuss.	Fatture + Crediti Bonus	Contatti da Versare
1	1	388,8	238,8	448,7	-	837,3	€ 7.101,04	€ -	€ -	€ -	€ -	€ -	€ -	€ -	€ -
2	1	678,8	327,8	474,3	-	1.053,1	€ 8.749,86	€ 24,79	€ -	€ -	€ -	€ -	€ -	€ -	€ -
3	1	183,0	194,3	138,8	-	816,1	€ 3.553,31	€ -	€ -	€ -	€ -	€ -	€ -	€ -	€ -
4	1	498,8	248,8	234,7	-	831,7	€ 5.730,64	€ 8,26	€ -	€ -	€ -	€ -	€ -	€ -	€ -
5	1	883,7	278,8	383,2	-	1.265,7	€ 6.490,28	€ -	€ -	€ -	€ -	€ -	€ -	€ -	€ -
6	1	709,8	249,8	379,3	-	1.338,9	€ 6.476,04	€ -	€ -	€ -	€ -	€ -	€ -	€ -	€ -
7	1	368,8	289,8	339,7	-	998,3	€ 7.488,09	€ 14,44	€ -	€ -	€ -	€ -	€ -	€ -	€ -
8	1	383,8	293,8	349,7	-	1.027,3	€ 8.676,16	€ 19,86	€ -	€ -	€ -	€ -	€ -	€ -	€ -
9	1	429,8	339,8	389,7	-	1.159,3	€ 9.275,01	€ 24,79	€ -	€ -	€ -	€ -	€ -	€ -	€ -
10	1	489,8	389,8	439,7	-	1.319,3	€ 9.811,03	€ 29,74	€ -	€ -	€ -	€ -	€ -	€ -	€ -
11	1	549,8	439,8	489,7	-	1.479,3	€ 10.347,05	€ 34,69	€ -	€ -	€ -	€ -	€ -	€ -	€ -
12	1	609,8	489,8	539,7	-	1.639,3	€ 10.883,07	€ 39,64	€ -	€ -	€ -	€ -	€ -	€ -	€ -
13	1	669,8	539,8	589,7	-	1.799,3	€ 11.419,09	€ 44,59	€ -	€ -	€ -	€ -	€ -	€ -	€ -
14	1	729,8	589,8	639,7	-	1.959,3	€ 11.955,11	€ 49,54	€ -	€ -	€ -	€ -	€ -	€ -	€ -
15	1	789,8	639,8	689,7	-	2.119,3	€ 12.491,13	€ 54,49	€ -	€ -	€ -	€ -	€ -	€ -	€ -
16	1	849,8	689,8	739,7	-	2.279,3	€ 13.027,15	€ 59,44	€ -	€ -	€ -	€ -	€ -	€ -	€ -
17	1	909,8	739,8	789,7	-	2.439,3	€ 13.563,17	€ 64,39	€ -	€ -	€ -	€ -	€ -	€ -	€ -
18	1	969,8	789,8	839,7	-	2.599,3	€ 14.099,19	€ 69,34	€ -	€ -	€ -	€ -	€ -	€ -	€ -
19	1	1.029,8	839,8	889,7	-	2.759,3	€ 14.635,21	€ 74,29	€ -	€ -	€ -	€ -	€ -	€ -	€ -
20	1	1.089,8	889,8	939,7	-	2.919,3	€ 15.171,23	€ 79,24	€ -	€ -	€ -	€ -	€ -	€ -	€ -

- Grafici personalizzabili (MsExcel®)

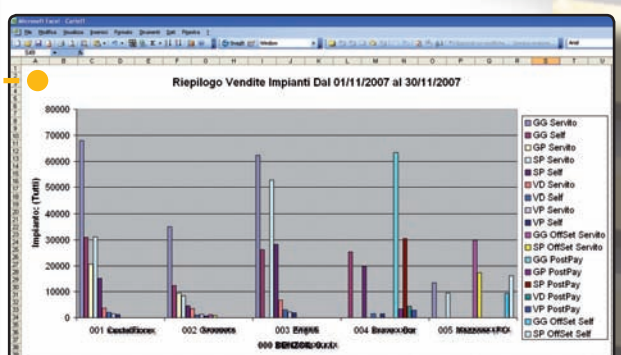

- Esportazione di tutti i report in formato Excel o Rtf o Html;
- Esportazione transazioni per elaborazione con qualunque software gestionale.



**EMME INFORMATICA s.r.l.**  
 Sede Amministrativa: 35127 PADOVA - Via Vigonovese, 169 - Tel. e Fax 049 760527  
 Sede Operativa: 35127 PADOVA - Via Vigonovese, 79/G - Tel. e Fax 049 6988159  
 www.emmeinformatica.eu info@emmeinformatica.eu