

EMME-Alert



- **Sistema di Controllo Eventi EUROSINP®
Dresser Wayne Pignone.**

emme
INFORMATICA

Partner:

DRESSER
Wayne Pignone

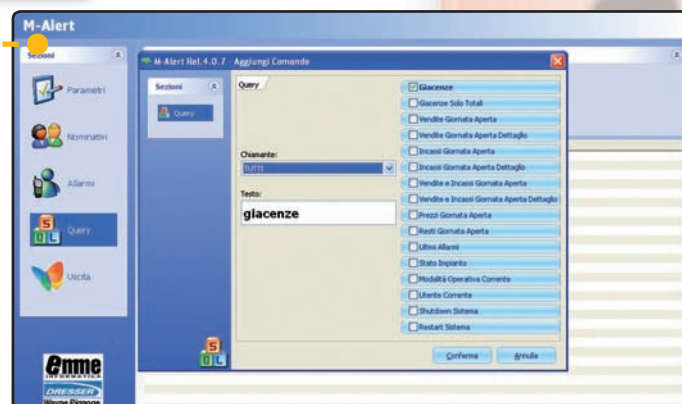
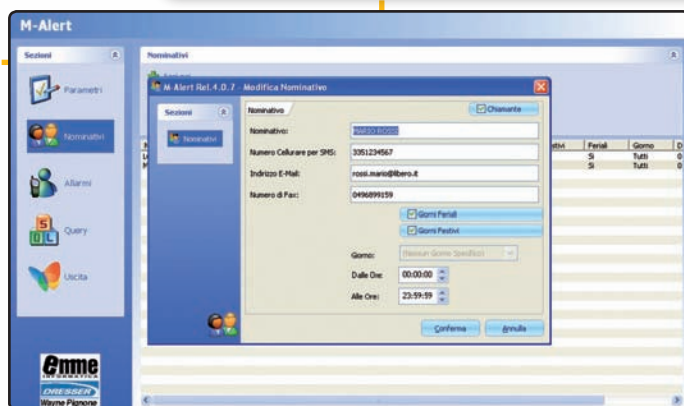
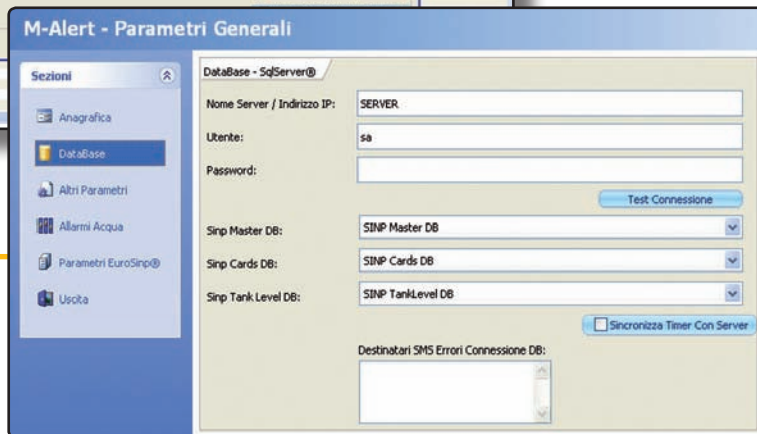
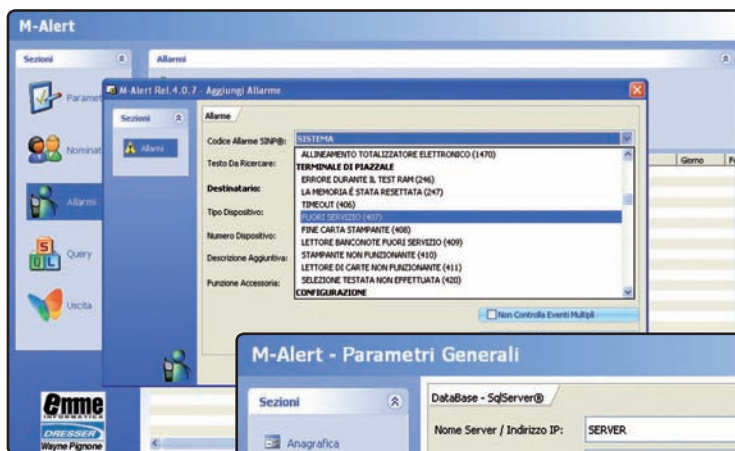

- **m-Alert** cattura ogni evento creato da **EURO-SINP®** e lo Invia tramite SMS, E-mail o FAX ai destinatari prescelti senza limite né del numero di messaggi né di destinatari;
- Può essere collegato ai sistemi **EUROSINP®** locale o collegato in rete a computer esterno.

- Semplicissimo da installare;
- Non necessita di driver esterni ed è compatibile con tutti i sistemi operativi della famiglia Microsoft®;
- Può essere collegato a **EURO-SINP®** con database SqlServer;
- Utilizza la tecnologia MsAgent® per rendere più familiare e semplice l'interfaccia utente, oppure i familiari "PopUp" stile MsOffice®;

- È possibile inserire un numero illimitato di destinatari ;
- È possibile definire in quali orari e in quali giorni inviare le notifiche di allarme;
- È possibile definire il destinatario anche come chiamante per interrogare il sistema.

- È possibile interrogare il sistema tramite semplici comandi personalizzabili da inviare tramite SMS, per ricevere un SMS contenente, per esempio, le giacenze in tempo reale, le sole vendite o i soli incassi, o entrambi, i prezzi, lo stato dell'impianto, ecc...

- Non ci sono costi fissi di gestione (scheda Sim a parte);
- È possibile in qualunque momento inserire o modificare gli eventi da monitorare;
- Può essere installato all'interno dei sistemi **EUROSINP®** senza l'utilizzo di ulteriori computer;
- Può monitorare "allarmi locali" come lettore di banconote fuori servizio o visualizzare degli allarmi acqua in cisterna".
- Può re-inviare le notifiche di allarme negli orari e nei giorni definiti per ogni destinatario;
- È programmato per lavorare come servizio e a bassa priorità in modo da non appesantire in alcun modo il sistema operativo del computer ospitante.